



Bundesministerium  
für Ernährung  
und Landwirtschaft

# GAP-Strategieplan für die Bundesrepublik Deutschland

## Überblick zur aktuellen Ausgestaltung

Dr. Gisela Günter

Zukunftsforum Ländliche Entwicklung  
Fachforum 8  
via WebEx am 26.1.2022

[bmel.de](https://www.bmel.de)  

Planungsrahmen und zeitnahe Einreichung des  
GAP-Strategieplan-Entwurfs für die Bundesrepublik  
Deutschland  
bei der Europäischen Kommission

# Planungsrahmen und zeitnahe Einreichung

- GAP-Strategiepläne-Verordnung (GAP-SP-VO) 2021/2115
- KOM-Durchführungsrechtsakt 2021/2289 Inhaltsraster GAP-Strategieplan
- delegierte Rechtsakte durch KOM – *Veröffentlichung steht an* (insbes. Qualitätsregelungen für Agrarerzeugnisse und Lebensmittel Konkretisierung Bewirtschaftungsverpflichtungen Tierwohl und genetische Ressourcen (Art. 70 GAP-SP-VO))
- KOM-Durchführungsrechtsakt 2021/2290 zur Berechnung von Output- und Ergebnisindikatoren
- KOM- Durchführungsrechtsakt u.a. zur Sichtbarkeit und Öffentlichkeitsarbeit zum GAP-SP – *Veröffentlichung steht an*

# Planungsrahmen und zeitnahe Einreichung

- GAP-Direktzahlungen-Gesetz + GAP-Konditionalitäten-Gesetz vom 22. Juli 2021 (BGBl. I, S. 2996 ff.)
- Nationale GAP-Direktzahlungen-Verordnung + Konditionalitäten-Verordnung:  
Bundesrats-Plenum am 17.12.2021 mit umsetzbarem Maßgabebeschluss  
Bundeskabinett erneut am 12.01.2022
- + Einreichung der nationalen GAP-SP zeitnah nach 1.1.2022 mit BMEL-Schreiben an General-Direktor Burtscher angekündigt
- + Anwendung des neuen GAP-Rahmens ab 2023

**Schwerpunkte der Ausgestaltung:  
Grüne Architektur, krisenfeste Landwirtschaft  
und attraktive ländliche Räume**

# Grüne Architektur - Rahmenvorgaben

- Anteil Öko-Regelungen an den Direktzahlungen 23 % (unter Anrechnung von 2 % der 2. Säule für Umwelt-/Klimaziel)
- Mind. 35 % der EU-Mittel der 2. Säule für Umwelt- und Klimaschutzmaßnahmen
- Umschichtungsmittel von der 1. in die 2. Säule von 8 % in 2022 ansteigend bis auf 15 % in 2026
- Politische Zweckbindung der Umschichtungsmittel für nachhaltige Landwirtschaft durch AMK-Beschluss vom 26.3.2021
- im Jahr 2027 Anteil Umwelleistungen ca. Hälfte der Gesamtmittel

# Grüne Architektur - Konditionalität

Deutlich höheres Ambitionsniveau als in laufender Förderperiode:

- Integration Greening-Standards in Konditionalität bei Wegfall Greening-Prämie
- Regelungen zum Dauergrünland (GLÖZ 1 + 9)
- Mindestschutz von Feuchtgebieten und Mooren (GLÖZ 2)
- Bereitstellung von mindestens 4 % der Ackerfläche für nicht-produktive Flächen oder Landschaftselemente, keine Anrechnung von Zwischenfrüchten u. Eiweißpflanzen (GLÖZ 8)



© BMEL/Photothek

# Grüne Architektur - Umschichtung

	2023	2024	2025	2026	2027
Prozentuale Umschichtung Direktzahlung des Vorjahres	8	10	11	12,5	15
Umschichtungsvolumen für ELER (in Mio €)	393	492	541	614	737
ELER-Mittel gesamt (in Mio.€)	1.485	1.584	1.633	1.706	1.829



# Krisenfeste Landwirtschaft

	2021	2022	2023	2024	2025	2026	2027
Basisprämie (€/ha)	170	166	158	157	154	149	149
<i>Entwicklung (%)*</i>		-2	-7	-8	-9	-12	-12

\* bezogen auf 2021 und Netto-ÖR-Budget von 23%; Annahme „roll-over“ Umschichtung für 2027

- Umverteilungsprämie (hier 2023, ebenfalls absinkend):
  - Stufe 1 (bis 40 ha) Zuschlag von rd. 69 €/ha\*
  - Stufe 2 (41 – 60 ha) Zuschlag von rd. 41 €/ha\*
- Ausgleichszulage für benachteiligte Gebiete



© privat GGüter

# Krisenfeste Landwirtschaft

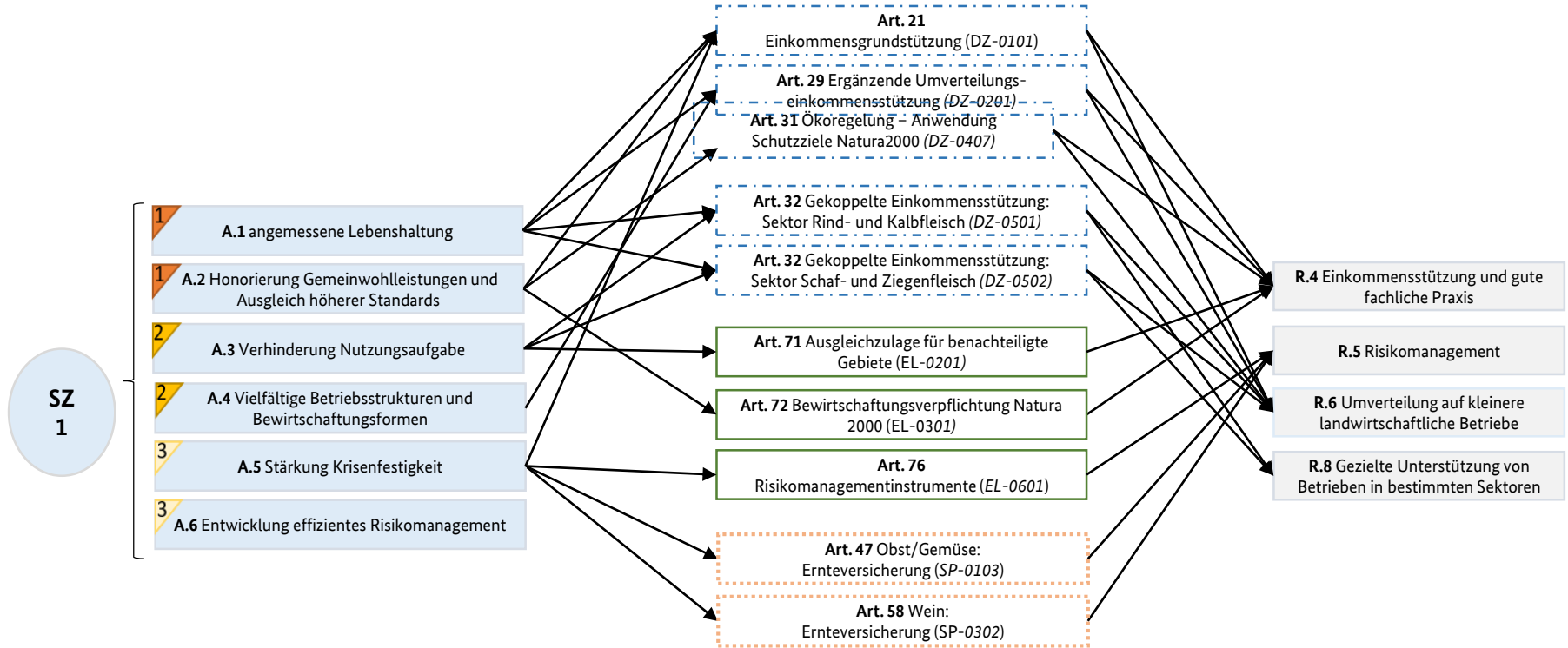

# GAP-Strategieplan: attraktive ländliche Räume

- Wachstumsförderung in ländlichen Gebieten einschließlich Biowirtschaft und Forstwirtschaft
- Unternehmensentwicklung im ländlichen Raum
- Infrastruktur Breitband, Mobilfunk, Dorferneuerung, Wegebau, Basisdienstleistungen u.s.w.
- Leader-Gruppen als “bottom up“-Ansatz
- u.v.m.



# Attraktive ländliche Räume

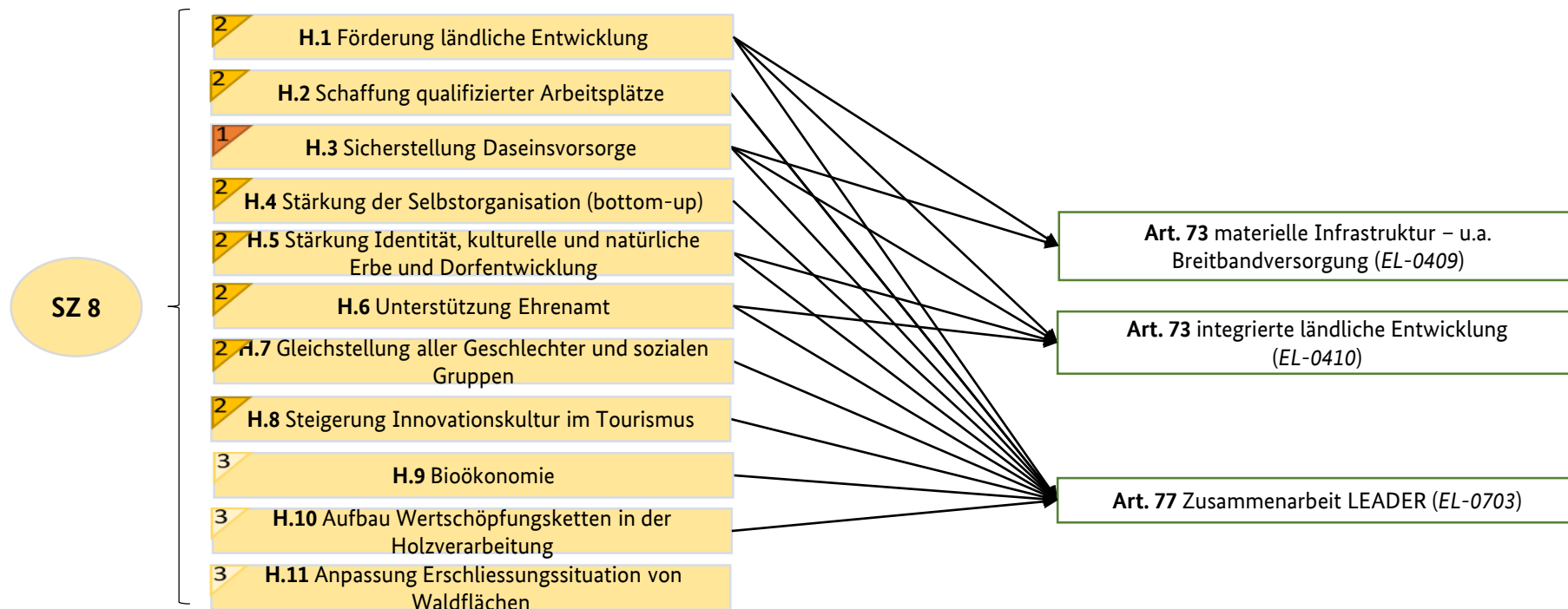

**Förderschwerpunkte des GAP-Strategieplans  
bei den Direktzahlungen, in der 2. Säule und  
bei den Sektorprogrammen**

# Finanzmittel GAP-Strategieplan

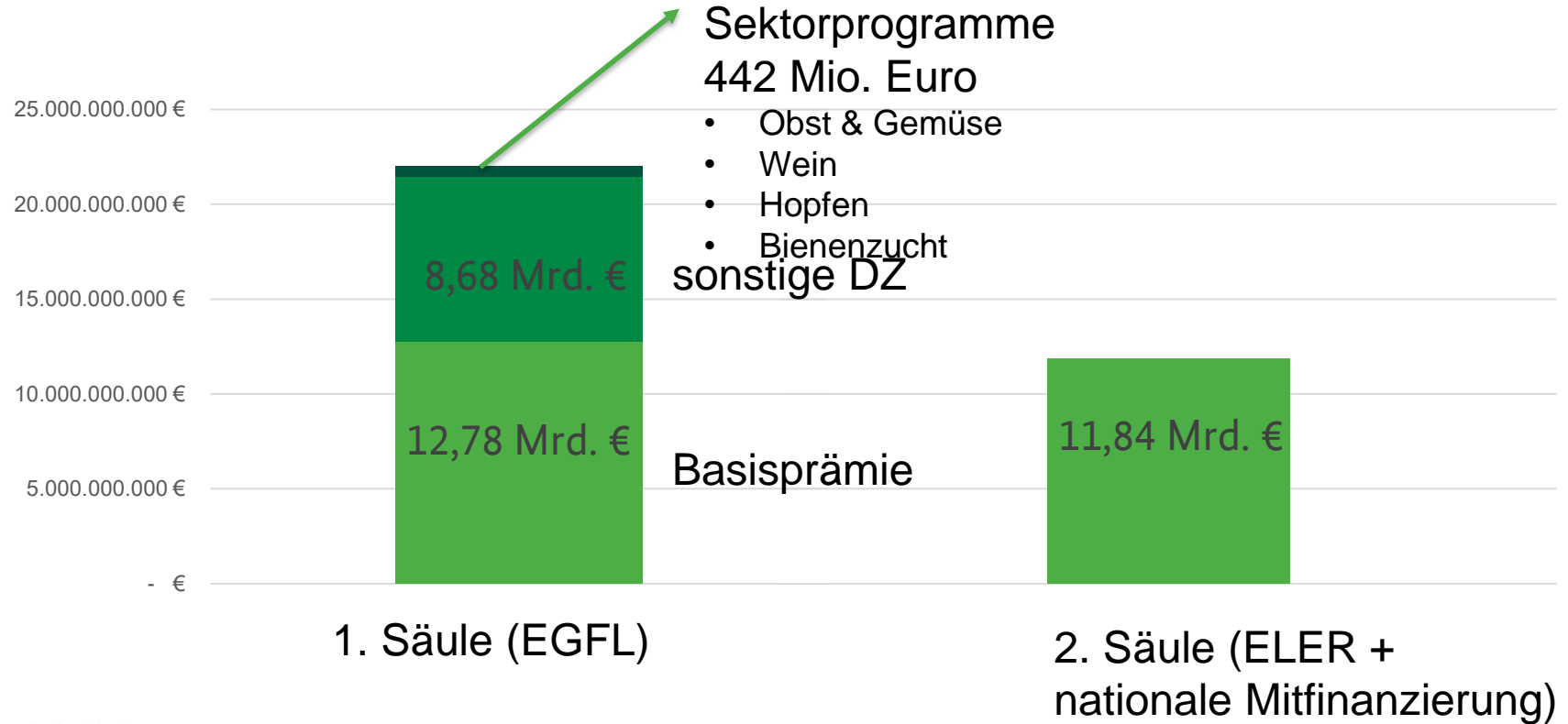

# Die EU-Mittel der 1. Säule (ohne Basisprämie)

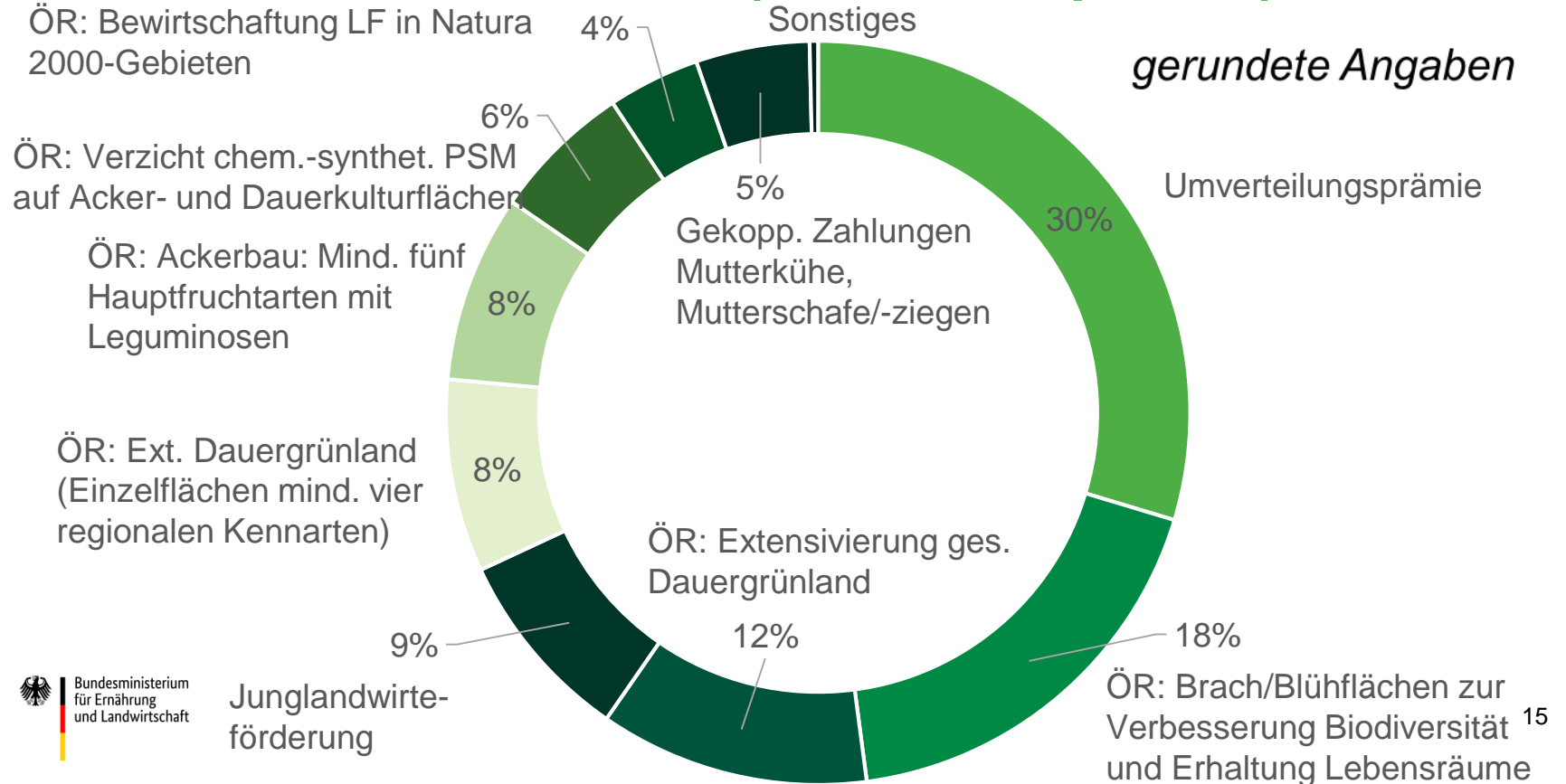

# Die Förderschwerpunkte der 2. Säule

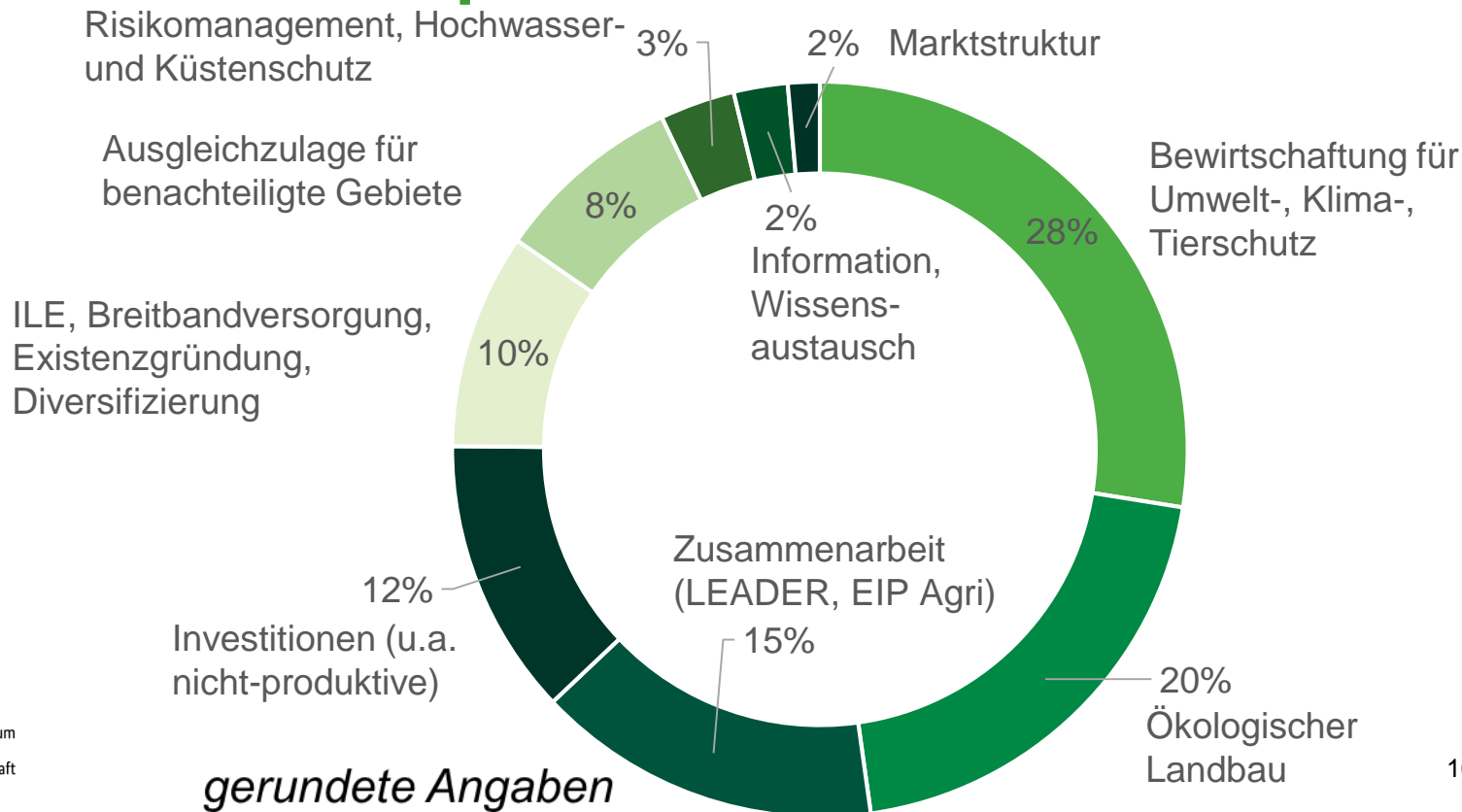



# GAP-SP: Leadergruppen

- Förderung einer von der Bevölkerung vor Ort betriebenen lokalen Entwicklung
- Mind. 5 % der EU-Mittel der 2. Säule
- Projekte von Leadergruppen, die z.B. durch Ehrenamt mitgetragen:
  - ❖ Bürgerbus für mobilitätseingeschränkte und ältere Personen; Fahrer/innen ehrenamtlich
  - ❖ Integrationsprojekt für Jugendliche mit und ohne Migrationshintergrund



© privat GGünter

# Vielen Dank!

Dr. Gisela Günter – Ref. 813  
Bundesministerium für  
Ernährung und Landwirtschaft  
Rochusstr. 1  
53123 Bonn  
E-Mail: 813@bmel.bund.de

[www.bmel.de](http://www.bmel.de)  
 @bmel  
 Lebensministerium